

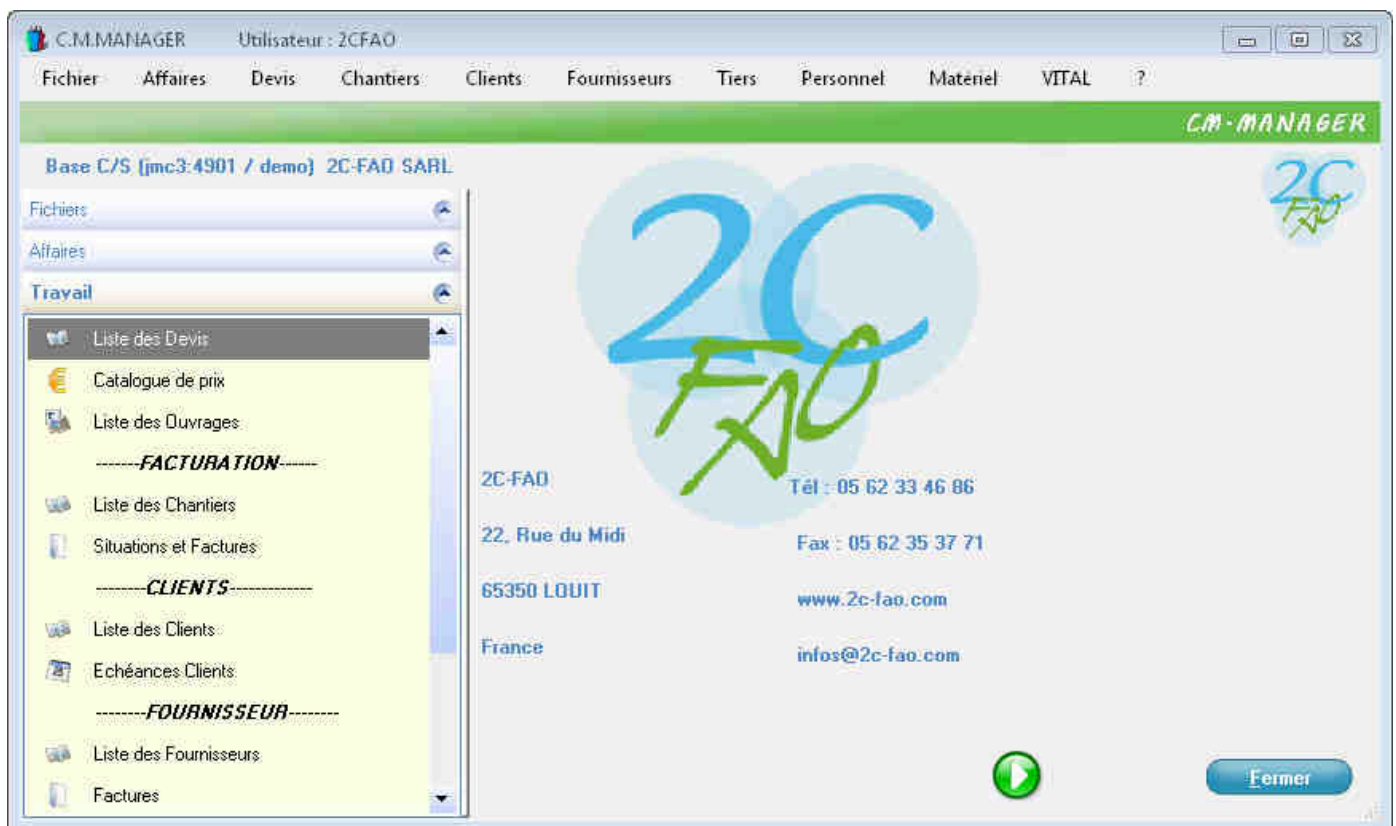

## C.M.MANAGER

### Gestion Commerciale



#### Fonctions orientées client

- ✓ Les Devis
- ✓ Les Prospects
- ✓ Les Clients
- ✓ Les Chantiers
- ✓ La Facturation Client
- ✓ Les Situations de travaux

#### Fonctions Internes

- ✓ Les Affaires
- ✓ Les Fournisseurs
- ✓ Les Produits
- ✓ Le suivi d'Affaire
- ✓ Le pointage des Heures
- ✓ Le Résultat d'Affaires
- ✓ Les Factures Fournisseurs
- ✓ Les Règlements Fournisseurs
- ✓ Les Non Conformités
- ✓ La Gestion de planning (Option)
- ✓ La Sous-traitance (Option)

## C.M.MANAGER – Les devis

Modification du devis n° D110011 Devis PEPIN

CM-MANAGER

Liste des devis Paramètres Corps du devis Notes Chiffrage Analyses

Arial 14 Bleu G I S

Chap.	Référen	Désignation	Quantité	Unité	PrixUnit	Total Net	Marge	Nb. Heures	Prix Unit. MO	Total M. O.
1		<b>Charpente</b>	1.000	U.	157 364.940	<b>157 364.9</b>	22 646.75	1 235.500	23.17	28 631.51
7->		Description de la charpente Descriptif de la charpente Batiment type cadre portique Largeur Haul central de m + 2 appentis Longueur ml Hauteur des poteaux m	1.000	U.			0.00	0.000	0.00	0.00
2		<b>Couverture</b>	1.000	U.	12 841.660	<b>12 841.66</b>	1 798.85	0.000	0.00	0.00
2.1	COUFCF	<b>Fourniture et pose de faitières à charnières à bords ondulés teintée .</b>	31.000	ml	32.581	<b>1 010.00</b>	138.94	0.000	0.00	0.00
2.2	COUBA7	<b>Fourniture et pose d'une couverture bac acier 75 /100 prélaquée 35 µ fixée aux pannes par vis autoforeuses avec complément d'étanchéité ..</b>	550.000	M2	19.236	<b>10 579.66</b>	1 493.55	0.000	0.00	0.00
2.3	COUBAF	<b>Fourniture et pose de faitière double prélaquée 35 µ plastisol .</b>	45.000	ml	18.067	<b>813.00</b>	112.01	0.000	0.00	0.00
2.4	COUFCR	<b>Fourniture et pose raccord de mur pour plaque support de tuiles PST 230 .</b>	20.000	ml	21.950	<b>439.00</b>	54.35	0.000	0.00	0.00
2->			1.000	U.			0.00	0.000	23.00	0.00

Configurer Importer Maj Arrondir les prix

Modèle d'impression Imprimer Email Faxer Enregistrer Fermer

### Principales fonctionnalités

*Exemple de devis*

- ✓ Gestion des ouvrages
  - Possibilité de regrouper dans un ouvrage des articles et de la main d'œuvre
- ✓ Paramétrage de la mise en forme des têtes de chapitres (Polices de caractères, Couleurs, Tailles)
- ✓ Une barre d'outils de traitement de textes intégrée afin de mettre en forme les textes
- ✓ Numérotation automatique des chapitres et sous chapitres
- ✓ Envoi des devis par Email et par Fax
- ✓ Répartition des frais « cachés » sur le prix de vente
- ✓ Impression du Devis « comme à l'écran »
  - Possibilité de masquer le détail des chapitres, sous chapitres ou ouvrages
- ✓ Edition de la lettre d'accompagnement
- ✓ Editions analytiques globales ou détaillées
- ✓ Estimation des heures d'atelier pour les profilés et les tôles
  - par un coefficient d'heures / tonnes
  - détaillé par phases (Scie, Perçage, Soudage ...)

## C.M.MANAGER – Les devis

Liste des devis
Paramètres
Corps du devis
Notes
Chiffrage
Analyses

Lors des modifications :

Le prix de vente est fixe  
 Le % de marge est fixe  
 La marge est fixe

Analyse de la composition du devis en Prix de Revient

<Tous les Chapitres>

---

Récap. du Devis
Détail du Devis
Récap. des Variantes
Détail Variantes
Analyse

**Analyse du Prix de Revient des Articles**

Poste :	Prix Total	Poids (kg)	Surface (m²)	Code Ana.	Fréq.
Profilés	75 617,81	103 884,944	2 199,189	PRO	
Boulonnerie	131,04	0,000	0,000	BOULONS	
Accessoires	658,40	0,000	0,000	ACC	
Couvertures	5 332,98	0,000	0,000	COUV	
Sous Traitance Fab	30 853,88	0,000	0,000	S_TRAIT	
Heures SousTraités	3 492,89	0,000	0,000	S_TRAIT_H	
Abscences	642,49	0,000	0,000		
<b>Totaux</b>	<b>116 729,49</b>	<b>103 884,944</b>	<b>2 199,189</b>		

Répartition du devis en % du prix de vente.

Catégorie	Pourcentage
Achats	68.58%
Main d'oeuvre	17.06%
Frais Déboursés	0.15%
F.Généraux	11.82%
Bénéf.	2.4%

Coût Achats : 116 729,49    Poids des aciers (T) : 91,872    Soit : 1,27 € / Kg

Coût MO : 29 031,51    Nombre Heures Fab : 1 162,50    Soit : 12,65 H. / T Fab.

**Prix de Revient des Mains d'oeuvres**

Désig.	Quantité	Unité	Prix Moy.	Total	Code Ana.	H / T	Frais Gén.
MO F	1 162,500	H	23,00	26 737,51	H_ATEL	12,65	4 545,36
HEURE	5,000	H	40,00	200,00	H_BE	0,05	34,00
HEURE	3,000	H	33,00	99,00	H_BE	0,03	16,80
HEURE	10,000	H	33,00	330,00	H_BE	0,11	56,10
<b>Totaux</b>	<b>1 236,500</b>			<b>29 031,51</b>			<b>4 935,36</b>

Affichage :  Légende     Valeurs     Textes

HT Net vendu : 170 206,60    Soit : 1,85 € / Kg

Prix de Revient : 145 761,00

Frais Généraux : 20 110,19

Frais Déboursés : 250,00

Bénéfice : 4 085,41

Nb : 100,00 m²

Prix Vendu m² : 1 702,07

### Le chiffrage du devis

- ✓ Coefficients de chiffrage sur les articles, la main d'œuvre et le matériel
- ✓ Paramètres de facturation
  - Remise et escompte
  - Conditions de règlement
- ✓ Initialisation de la retenue de garantie
- ✓ Gestion des frais
  - Frais visibles
  - Frais cachés (répartis sur le prix de vente)
- ✓ Camembert de répartition des postes du devis
- ✓ Possibilité de modifier le montant global HT brut pour tenir compte de la négociation commerciale
- ✓ Gestion des arrondis

## C.M.MANAGER – la Gestion des clients

Fiche client de 2C-FAO sarl

CM-MANAGER

Code   Prospect  Client  Interdit

Rais. sociale   Client Interne

Informations | Ventes | Solvabilité | Suivi | Infos | Statut | Documents | Affaires

Famille:   
Rég. TVA:

Client Payeur:   
Code Tiers:   
Compte Comptab.:   
Compte Vente:

Chiffrage

Poste	Achat FG	Achat % Bénéf.	Heures FG	Heures % Bénéf.
Général	1.170	20.00%	1.170	20.00%
Matériel	1.170	20.00%	1.170	20.00%
Sous-traitan	1.170	20.00%	1.170	20.00%

Adresse de facturation | Adresse de livraison | Commerciaux | Infos Annexes

Contact:

Tel:   
 Fax:   
Portab.:   
Email:

### Les informations générales des clients et des prospects

Informations | Ventes | Solvabilité | Suivi | Infos | Statut | Documents | Affaires

Règlements

Règlement par:   
Conditions:   
 Paiement à:  jours  Le   
Port:  Franco de port  
Mode Transport:  Transport par camion  
Factures:  Ex. Assur. crédit:   
Remise:  Escompte:   
Affacturage  
Contrat n°:

En Cours ( en TTC )

Devis non transformés	433 718.67	
Chantiers non facturés	100 639.23	
Factures non réglées	35 015.25	
Règlements non validés	8 000.00	
Acomptes non imputés	0.00	
Avoirs non imputés	0.00	
Reste dû	43 015.25	
C.A. réglé TTC	0.00	

### Conditions de règlement et Suivi des encours clients

- ✓ Suivi des encours client,
- ✓ Modes et conditions de règlement,
- ✓ Gestion des encours autorisés,
- ✓ Gestion des interlocuteurs,
- ✓ Gestion des familles de clients,
- ✓ Statistiques sur le CA réalisé,
- ✓ Statistiques sur les familles de clients,
- ✓ Graphique du chiffre d'affaire,
- ✓ Affichage du détail de toutes les données récapitulatives du client.



## **C.M.MANAGER – Les Situations de travaux et les factures clients.**

Modification de la Situation n° 50000636 Devis ERTCM

Cacher les lignes libres

**CM-MANAGER**

---

Situations / Factures    Paramètres    Corps de la SITUATION    Notes    **Chiffrage**    Sous-Traitance

**Facturation**

Remise  En % 0.00 = 0.00

Escompte  En % 0.00 = 0.00

Régime de TVA FR

Port FRANCO Franco de port

Mode Transport ZC1 Transport par camion

**Conditions de règlement**

Règlement par CH

Conditions < Libres >

à 30 jours Fin de mois le 10

1ère Echéance le 10/11/2012

**Garanties**

Retenue de Garantie sur HT Net

R. Garantie  En % 5.00 = 422.50

Caution bancaire TTC 0.00

**Les Frais**

Liste des frais de la Situation

Désignation	En %	Taux	Montant	Calcul
PROPRATA	<input checked="" type="checkbox"/>	2.00	164.00	Ajout HT

**Chiffrage final**

Brut HT 8 200.00

Remise 0.00

Escompte 0.00

Révision de Prix 250.00

Appros HT 0.00

Frais sur HT -164.00

R. Garantie sur HT 422.50

Total net HT 8 191.50

Total TVA 1 605.53

Total TTC 9 797.03

Frais sur TTC 0.00

Avance Forf. T.T.C. 0.00

Acompte versé 0.00

**TOTAL 9 797.03**

Situation d'acompte en HT

Graphique    **Cumuls**    Par TypProduit

Table

Situations	Nouveau Cumul	Ancien Cumul	du Mois
Marché	8 200.00	0.00	8 200.00
Révision prix	250.00	0.00	250.00
Frais sur HT	164.00	0.00	164.00
R. Garantie sur HT	-422.50	0.00	-422.50
<b>Total HT Net</b>	<b>8 191.50</b>	<b>0.00</b>	<b>8 191.50</b>
TVA	1 605.53	0.00	1 605.53
<b>Total TTC</b>	<b>9 797.03</b>	<b>0.00</b>	<b>9 797.03</b>

Détailler les frais

**Détail de la TVA**

Objet	Taux	Montant HT	TVA
Corps de la Situation	19.60	8 200.00	1 607.2000 NC
Frais HT	19.60	-164.00	-32.14400 NC
R. de garantie	19.60	422.50	-82.81000 NC
Révision de prix	19.60	250.00	49.00000 NC

Tables                       

- ✓ Transformation des Chantiers en Situations de Travaux
- ✓ Facturation directe d'un devis
- ✓ Saisie de factures manuelles (sans référence à un devis ou un chantier)
- ✓ Possibilité de saisir l'avancement en %, en quantité ou en montant
- ✓ Gestion des Paiements Directs des sous traitants (avec le module Sous Traitance)
- ✓ Paramétrage de la mise en forme des têtes de chapitres (Polices de caractères, Couleurs, Tailles)
- ✓ Une barre d'outils de traitement de textes intégrée afin de mettre en forme les textes
- ✓ Envoi des Situations de Travaux par email
- ✓ Impression de la Situation de Travaux ou de la Facture « comme à l'écran »
  - Possibilité de masquer le détail des chapitres, sous chapitres ou ouvrages
- ✓ Edition de la lettre d'accompagnement

## C.M.MANAGER – la Gestion d'Affaires

Suivi du résultat d'affaire

Prévis. du 23/10/2009 CM-MANAGER

Affaire: 

 Nom: 
 Désignation:

	Marché	MntFacturé	Réalisé	Engagé	A Venir	Prévisionnel	Gain	Gain en %
CA.H.T.	135 166.62	12 080.29	21 630.18	0.00				
Achats	106 541.94	7 076.09	6 867.85	1 613.70		8 481.55	98 060.39	+92.04 %
Main d'Oeuvre	33 759.59	3 004.24	2 806.15	0.00		2 806.15	30 953.44	+91.69 %
Matériels				0.00				
Autres Coûts	8 189.77			0.00			8 189.77	+100.00 %
Non Conformités				0.00				
Débourisé	148 491.30	10 080.33	9 674.00	1 613.70		11 287.70	137 203.60	+92.40 %
FG Achats ( 0.57%)		40.67	39.48	0.00				
FG Heures ( 0.00%)				0.00				
Bénéfice	-13 302.68	1 959.29	11 916.71	0.00		123 900.92		
% de Bénéfice	-9.84	16.22	55.09	0.00		91.65		

Marge sur déboursé = 406.33 €

Réalisé calculé      Avancement de la réalisation en %        Chantier Terminé  
 Comparer au Facturé      Validé le  par

- ✓ Comparatif entre le Marché, les Factures et la Réalisation
- ✓ Calcul des écarts par rapport aux montants du marché
- ✓ Possibilité de modifier le % de réalisation pour calculer la marge sur le réalisé.
- ✓ Possibilité de renseigner le « Reste à venir » pour calculer le déboursé prévisionnel et la marge finale du chantier
- ✓ Visualisation des montants en dépassements sur fond rouge
  
- ✓ Visualisation des intervenants de l'affaire
  
- ✓ Gestion des documents associés à l'affaire
  - Documents de suivi du chantier
  - Plans
  - Comptes rendus de chantiers ...
  
- ✓ Edition du résultat d'affaire
  - Pour Une affaire
  - Pour plusieurs affaires par type d'affaire
  - Impressions récapitulatives ou détaillées

# C.M.MANAGER – la Gestion d’Affaires

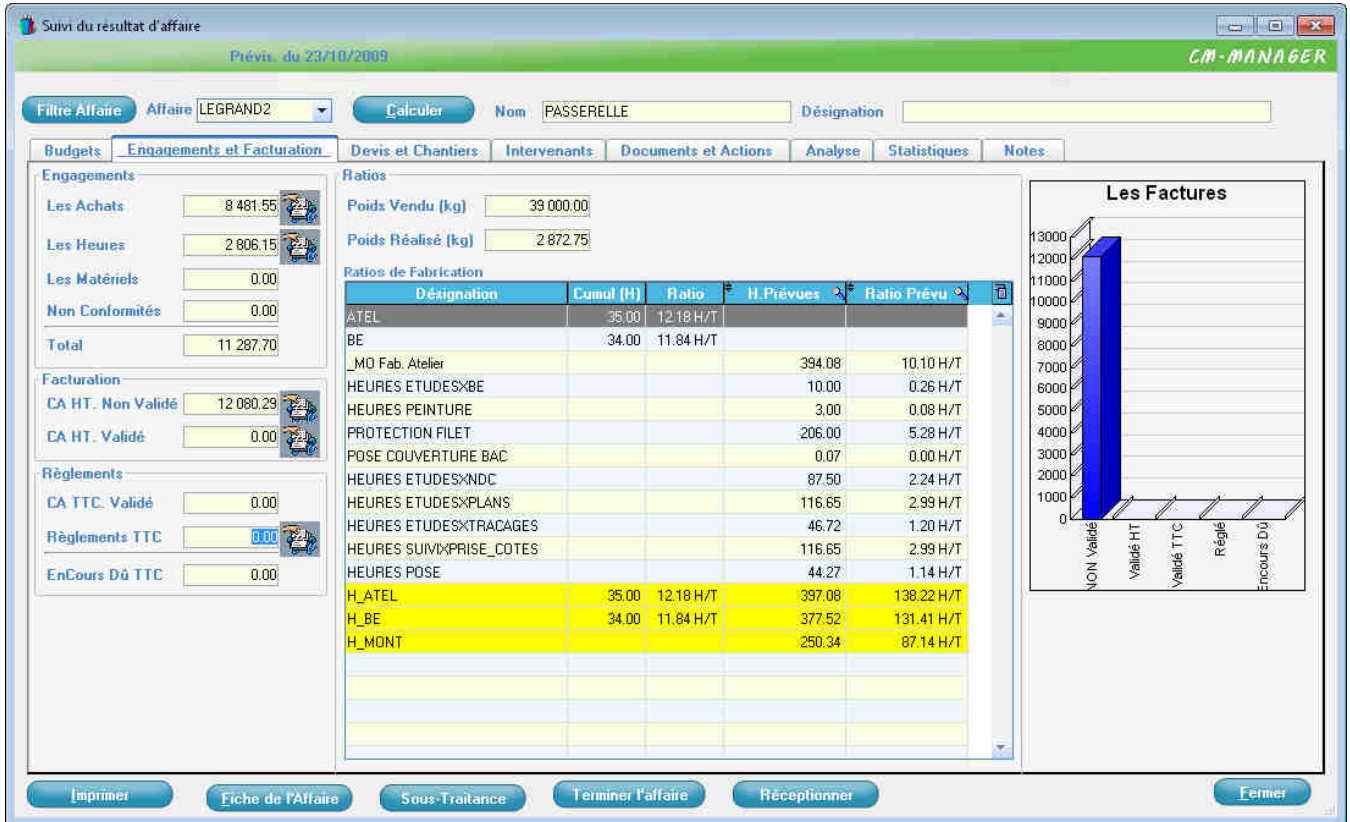

- ✓ Suivi détaillé des Factures et des dépenses engagées
- ✓ Récapitulatif des Devis et des Chantiers



## C.M.MANAGER – la Gestion d'Affaires

Suivi du résultat d'affaire

Prévis. du 23/10/2019

CM-MANAGER

Affaire: 

 Nom: 
 Désignation:

Poste	Budget Total	% Avance.	Réalisé	Engagé	Dépendé	A Dépenser	Estimé	OrdreTr	% Gain	Gain (€)	Qté Prevus
Marché HT	139 188.62							0		0.00	0.00
Profilés	43 281.33	5.09%	921.89	953.70	7 875.59	35 000.00	36 875.59	1	14.80%	6 405.75	0.00
Tubes	2 295.80					2 295.80	2 295.80	2		0.00	0.00
Cornières	48.78					48.78	48.78	3		0.00	0.00
Tôles	5 725.51	12.26%	701.71		701.71	5 023.79	5 725.51	5		0.00	0.00
Boulonnerie	5 015.91	15.20%	762.25		762.25	4 253.66	5 015.91	6		0.00	0.00
Accessoires	1 133.62	100.00%	4 482.00	660.00	5 142.00		5 142.00	7	353.59%	4 006.38	0.00
Couvertures	2 431.00					2 431.00	2 431.00	8		0.00	0.00
Sous Traitance Fab	29 180.41	24.61%				22 000.00	22 000.00	10	24.61%	7 180.41	0.00
Heures de BE	10 523.56	13.58%	1 428.90		1 428.90	9 094.66	10 523.56	11		0.00	0.00
Heures Atelier	19 228.37	7.16%	1 377.25		1 377.25	17 851.12	19 228.37	12		0.00	0.00
Heures de Montage	4 007.67					4 007.67	4 007.67	13		0.00	0.00
Heures Sous Traités	6 929.57					6 929.57	6 929.57	15		0.00	0.00
Divers	14 424.60					14 424.60	14 424.60	500		0.00	0.00
Déboursé	144 226.14	10.25%	9 674.00	7 673.70	11 287.70	123 360.68	134 648.36	900	6.64%	9 577.78	0.00
F.G. Achats   0.57%	634.92						579.91	901	8.56%	55.01	0.00
F.G. Heures   0.00%								902		0.00	0.00
Bénéfice	-5 672.44						3 960.36	910	-169.92%	9 632.79	0.00
% Bénéfice	-4.08						2.85	911		0.00	0.00

Comparer au Facturé
 Validé le  par

- ✓ Analyse par code analytique du résultat d'affaire
- ✓ Estimation du Reste à dépenser par le chargé d'affaire
- ✓ Statistiques sur l'évolution des budgets au cours de la vie de l'affaire
- ✓ Décomposition des frais généraux et du bénéfice



## ***C.M.MANAGER – la Gestion des Tiers***

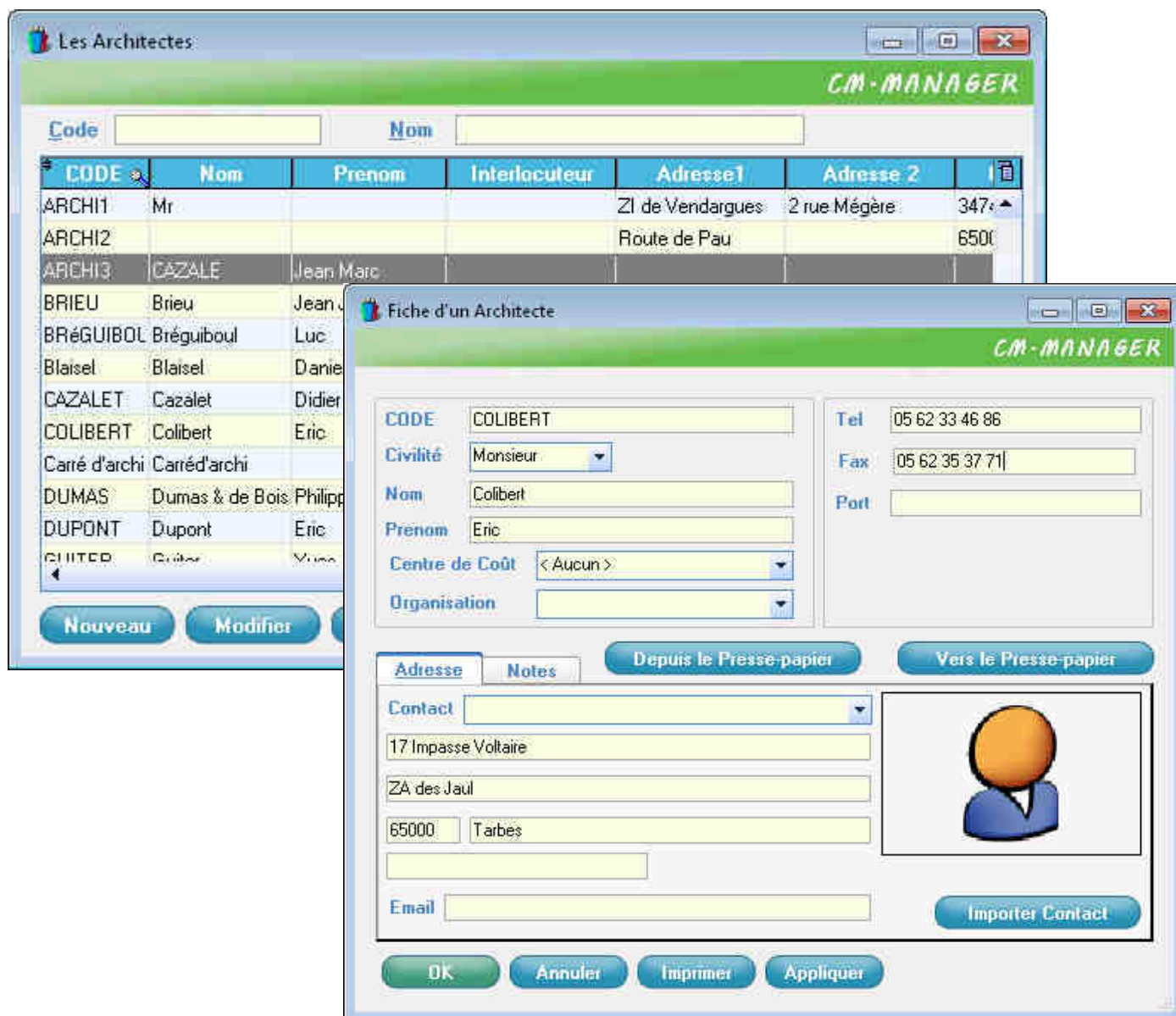

***Définition d'un tiers***

- ✓ Gestion des Architectes
- ✓ Gestion des Bureaux d'études
- ✓ Gestion des Apporteurs d'affaires
- ✓ Gestion des Commerciaux internes
- ✓ Statistiques sur le chiffre d'affaire réalisé

## C.M.MANAGER – Les Fournisseurs

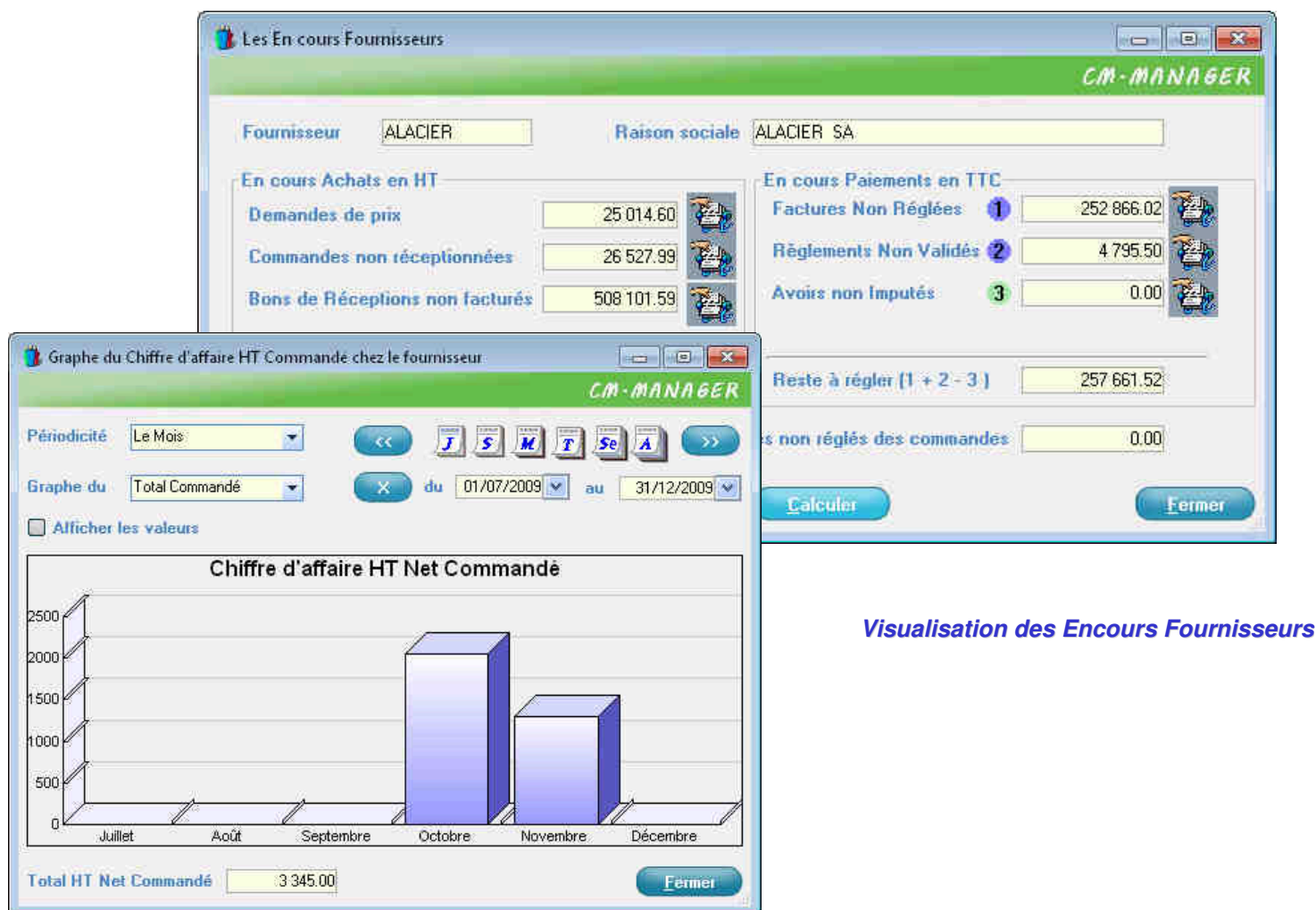

Visualisation des Encours Fournisseurs

Graphe du chiffre d'affaire réalisé avec le fournisseur

- ✓ Saisie des coordonnées des fournisseurs
- ✓ Gestion des Familles, des Modes de Règlement et des Modes d'Expédition
- ✓ Gestion des Interlocuteurs
- ✓ Gestion des Encours
- ✓ Gestion de la Facturation Fournisseurs
- ✓ Gestion des Règlements
- ✓ Visualisation détaillée de chaque valeur
- ✓ Impression de la fiche fournisseur avec édition globale et détaillée des Encours
- ✓ Impression du graphe du Chiffre d'affaire.

## C.M.MANAGER – Les factures Fournisseurs

The screenshot displays the 'Saisie, modification d'une facture' window in C.M.MANAGER. At the top, there are fields for 'N° Facture' (FF0000024), 'Avoir', 'Fournisseur' (ALACIER), 'N° Fact. Fournisseur', 'Facturé le' (24/11/2009), and 'Reçu le' (24/11/2009). Below this is a section for 'Liste des documents à Transformer' with a tree view showing 'Pièces Non Facturées' and a list of 'Commande' entries from CD000541 to CD000556. A table titled 'ALACIER SA Liste des produits à facturer' is currently empty. The bottom part of the window is divided into several tabs: 'Général', 'Corps', 'Echéances', 'Facturer Tout', 'Facturer Ligne', 'Commande', and 'Livraison'. The 'Général' tab is active, showing various fields for dates, amounts, and payment terms. Key values include 'Créée le' (24/11/2009), 'Remise' (0.00%), 'Escompte' (0.00%), 'Ret. Garantie' (0.00%), and 'HT Brut' (138 843.64). The 'Total A Régler' is 166 056.99. At the bottom, there are buttons for 'Suivi Sous-traitance', 'Imprimer', 'Non Conformité', 'Valider Définitif', 'Annuler', and 'OK'.

### Fenêtre de création d'une facture fournisseurs

- ✓ Sélection des pièces à facturer en liaison avec système VITAL
- ✓ Transformation des Commandes et ou des Bons de Réceptions en Factures
- ✓ Création de factures directes
- ✓ Gestion des avoirs
  
- ✓ Gestion des factures multi affaires
- ✓ Possibilité de regrouper plusieurs documents sur une même facture
- ✓ Possibilité de solder une commande ou un bon de réception
  
- ✓ Gestion des Echéances
- ✓ Gestion des Règlements
- ✓ Gestion des Retenues de Garanties, des Acomptes et des Escomptes
  
- ✓ Gestion de la validation des factures
- ✓ Gestion des litiges
- ✓ Gestion des documents joints
- ✓ Gestion des non conformités
  
- ✓ Impression des factures fournisseurs

## C.M.MANAGER – la Gestion du Personnel

**Liste du personnel**

Société: 2C-FAO SARL

Seulement les salariés actuellement présents dans la société

Pointable

Créer Service    Créer Groupe

N. Société	Initiales	Nom	Prenom	Service	Groupe	Cout Horaire	Matériel Utilisé	Pointable
2C-FAO SARL	AC	CASTE	Antoine	Atelier		29.468	PERC / S. CLIVE	<input checked="" type="checkbox"/>
2C-FAO SARL	CC	CASTELLAZZO	Charles	Bureau				
2C-FAO SARL	FE	CAZALE	Frédéric	Atelier				
2C-FAO SARL	JMC	CAZALE	Jean Marc	Bureau				
2C-FAO SARL	TD	DAVID	Tristan	Mor...				
2C-FAO SARL	CD	DURAND	Christophe	Mor...				
2C-FAO SARL	DD	DURAND	Danièle	Mor...				
2C-FAO SARL	INT04	INTERIRM 04	ADDECO	Bureau				
2C-FAO SARL	JJ	JACQUOT	Jean	Mor...				
2C-FAO SARL	JJA	JEAN	Jacques	Bureau				
2C-FAO SARL	CC	SIMON	Mickaël	Bureau				
2C-FAO SARL	INT05	Tati	ianmaes	Bureau				

Nouveau    Modifier    Supprimer    Modifier Taux Horaire

Fichier annexe :

**Paramétrage des personnels**

Société: 2C-FAO SARL

Initiales: FC

Civilité: Monsieur

Nom: CAZALE

Prenom: Frédéric

Né le: 05/07/1987

Couleur:  

Matériel utilisé par défaut

Matériel	N° d'utilisation	Début le	Durant	Fin le	Durant
SCIE	100	01/01/2003	08:00	01/01/2100	08:00
< Aucun >	0				
< Aucun >	0				
< Aucun >	0				

Identifiant: 3

Annuler    OK

*Fiche de définition d'un employé*

- ✓ Gestion des Services et des Groupes
- ✓ Saisie des coordonnées complètes de chaque employé
- ✓ Gestion des coûts horaires
- ✓ Gestion des compétences
- ✓ Gestion des intérimaires
- ✓ Pointage des heures

**Modification du pointage du salarié CD**

Famille: <Toutes>

Contrat: <Tous>

Salarié: CD

DURAND Christophe

Voir les affaires terminées

Mois de référence: Février 35 h

du 18/02/2013 au 24/02/2013

Affaire par défaut: 00002

TEST 2 ZE :

N° Aff	Type	Code Heure	Code Indemni	Désignation	Nombre	Coût Unit	Total	Id. LigPoint	Num. En
00005	Heure	MONT		Heures de M	15,00	38,00	570,00	400,00	240
00002	Heure	MONT		Heures de M	20,00	38,00	760,00	401,00	241

Supprimer ligne    Actualiser le Taux Horaire    Enregistrer

Copier ce pointage    Passer au jour suivant quand on clique sur Enregistrer    Fermer

*Fiche de pointage d'un employé*



## C.M.MANAGER – la Gestion de la Sous-Traitance

MEY04 : MEYER Denis - CHENE CONCEPT

CM-MANAGER

Affaire: 
 Sous-traitant:

Nom:

MEY04 : MEYER Denis - CHENE CONCEPT

Liste des commandes de Sous traitance

N° Commande	Intitulé	Montant HT	Envoi le	Reçu le	HT P.Direct	HT Autre	HT R.Garantie	%	Crés le	Avenant	Com
S0477	Fourniture et po	1 500.00	25/08/2011	19/09/2011	0.00	1 500.00	0.00	1.14	25/08/2011	<input type="checkbox"/>	S0477
S0487	Platelage bois	130 326.10	25/11/2011	19/01/2012	123 809.80	0.00	6 516.30	98.86	25/11/2011	<input type="checkbox"/>	S0487
<b>Total Marché</b>		131 826.10			123 809.80	1 500.00	6 516.30				

D.G.D.
  Proposé le: 
 Accepté le: 
 Montant:

Description de la Commande de Sous traitance  
 Fourniture et pose d'un prototype de platelage bois

Retenues et Garanties			Actes Spéciaux Maître d'Ouvrage						
Designation	%	Montant HT	Designation	Montant HT	TxTVA	Montant TTC	Envoi M.O.	Accepté	Mode Reglem.
Retenue de Garantie	4.94	6 516.30	Montant de l'Acte Spécial	123 809.80	19.60	148 076.52	12/01/2012	<input type="checkbox"/>	DIF
Cautions bancaires fournies		6 516.30							
<b>RG à retenir</b>		<b>0.00</b>							
Garanties demandées		0.00							
Cautions fournies		0.00							
<b>Différence</b>		<b>0.00</b>							
<b>Total Acte Spécial</b>				123 809.80		148 076.52			

- ✓ Gestion des commandes de sous-traitance
- ✓ Gestion des Actes Spéciaux
- ✓ Gestion des cautions bancaires fournies par les sous-traitants
- ✓ Suivi de l'approbation des DGD
- ✓ Gestion des pièces administratives demandées aux sous-traitants
- ✓ Suivi de la facturation des sous-traitants avec rapprochement des factures et des règlements société ou paiements directs
- ✓ Demandes de paiements directs intégrés aux situations de travaux
- ✓ Gestion des relances des pièces administratives et actes spéciaux
- ✓ Statistiques sur la sous-traitance
  - Pour Une affaire
  - Pour plusieurs affaires par type d'affaire
  - Pour un ou plusieurs sous-traitant

## ***C.M.MANAGER – Caractéristiques Générales***

- ✓ Installation de la base de données sur le serveur
- ✓ Les clients accèdent à la base à travers le réseau local ou par VPN ou TSE
- ✓ Base de données en mode Partage de Fichiers ou en Client / Serveur
- ✓ Nombre de postes clients illimité.
- ✓ Organisation du logiciel en 4 modules :
  - CM.MANAGER : Gestion Commerciale
  - VITAL APPRO : Gestion des Achats et du Stock
  - VITAL PROD : Gestion de la Production
  - PLANNING : Gestion de la Planification
- ✓ Principe des licences flottantes : Nombre de licences = nombre d'utilisateur simultané du module
- ✓ Gestion des droits d'accès au niveau Utilisateur.
- ✓ Paramétrage des modules accessible au SuperUser.
- ✓ Principe de saisie unique et de persistance des données lors des saisies.
- ✓ Interface paramétrable par l'utilisateur
- ✓ Export des données affichées dans les tables vers EXCEL en 2 clics.
- ✓ Editeur d'états Utilisateur.

## Votre Contact

**Jean-Marc CAZALÉ**

[infos@2c-fao.com](mailto:infos@2c-fao.com)

Portable : 06.22.07.12.46

\*

**2C-FAO**

22, rue du Midi  
65 350 LOUIT

Tél : 05.62.33.46.86

Fax : 05.62.35.37.71